ALCA • FRMJCNA • LES YEUX VERTS

Imagi'NA

Pôle régional d'éducation aux images en Nouvelle-Aquitaine

illustration © Anne-Lise Boutin

Bienvenue dans la newsletter d'Imagi'NA, le pôle régional d'éducation aux images !
Découvrez toute l'actualité de l'éducation aux images en Nouvelle-Aquitaine : projets inspirants, ressources pédagogiques, appels à projets et événements à venir.

DÉCOUVRIR

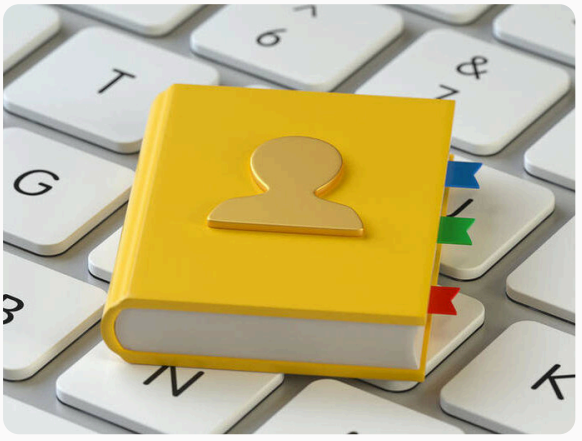

ANNUAIRE DES INTERVENANT.E.S EAI

L'annuaire des intervenant.e.s de l'éducation aux images en Nouvelle-Aquitaine est en ligne !

Découvrir

FORMATION MASHUP

Formation Mashup Box du 26 au 28 mai pour découvrir cet outil et impulser de nouveaux projets

S'inscrire

EXPÉRIMENTER

INITIATION AU COMBAT SCÉNIQUE

Cascadeuse charentaise, Caroline Simonnet partage son expertise des scènes d'ation dans les établissements scolaires régionaux tout en poursuivant ses tournages.

À lire

CRÉATION D'UN CLIP

Un atelier mené par Du cinéma plein mon cartable a permis à des élèves du lycée agricole de Oeyreluy de découvrir les techniques de création d'un clip.

À lire

RENCONTRER

DES CINÉS, LA VIE ! À PAU ET BORDEAUX

Retour sur les rencontres, projections et actions proposées dans le cadre de l'édition 2025-2026 sur le territoire aquitain.

À lire

FESTIVAL DU CINÉMA DE BRIVE DE L'OMBRE A LA LUMIERE

Pour la première fois, des personnes détenues au centre d'Uzerche ont décerné leur prix lors du Festival du cinéma de Brive.

Découvrir le film

NOUS RETROUVER

CUTBACK 2026 - APPEL À FILMS

C'est parti pour le festival Cutback 2026 ! Envoyez vos films et tenez de faire partie de la sélection officielle.

Plus d'infos

NOUVEAU FESTIVAL 2026

Le Nouveau Festival est un moment festif et créatif organisé par la Région Nouvelle-Aquitaine à destination des lycéens et apprentis de la Région.

Programme

à lire / à voir / à écouter

📖"Zizi Cabane" de Berangère Cournut
👀"Quelqu'un devrait interdire les dimanches après-midi" de Isabel Coixet
🎧Les podcasts de Sorociné

IMAGI'NA / PÔLE RÉGIONAL D'ÉDUCATION AUX IMAGES EN NOUVELLE-AQUITAINE

ALCA Nouvelle-Aquitaine (pour les départements 24,33,40,47 et 64)
FRMJC - Nouvelle Aquitaine (pour les départements 16, 17, 79 et 86)
Les Yeux Verts (pour les départements 19, 23 et 87)

Vous l'avez reçu car vous êtes inscrit à notre newsletter.
Se désinscrire